



Bümpliz Neubau REFH

Neubau
Reiheneinfamilienhäuser
Bümpliz

Ausführung 2020 - 2022

Bauherrschaft:
**BHG "Morgenstrasse 11
Bern-Bümpliz"**
Länggasse 25a
3600 Thun

Architekt:
helmlarchidea ag
Länggasse 25a
3600 Thun
Thomas Helmlé

Projektverantwortung:
wenger holzbau ag
Roland Ringgenberg
Alexander Rindlisbacher

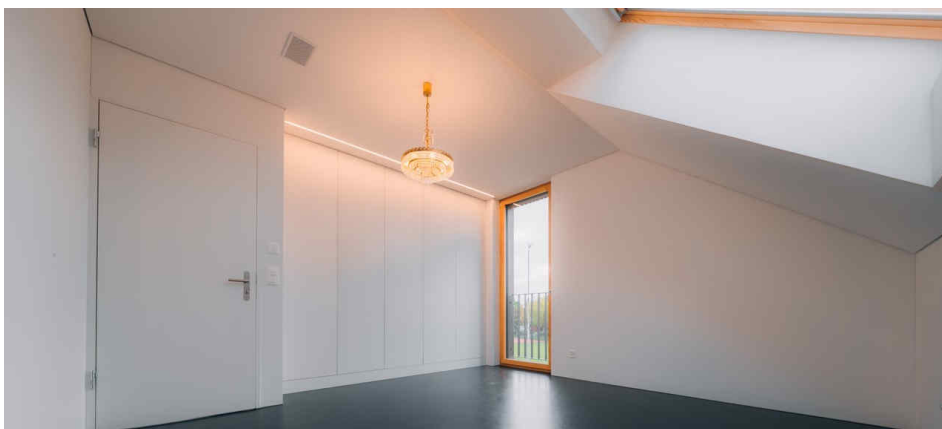
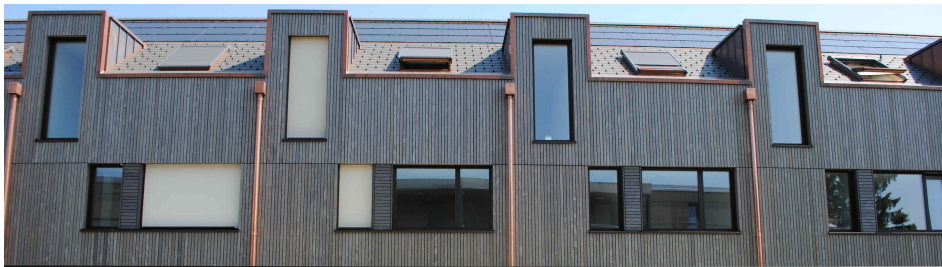

Fotos: M. Alder & Christine Lüscher Fotografie

Bümpliz Neubau REFH

Projekt

BKP 214

Neubau Reiheneinfamilienhäuser

Bümpliz
Montagebau in Holz

Holzsystem- und Fassadenbau

Projektbeschreibung

Die Reiheneinfamilienhaus-Siedlung "Maison Monmatin" wurde in Holzrahmenbauweise erstellt. Individuell und hochwertig wurde der Innenausbau erstellt und begeistert mit einer hohen Wohnqualität. Die Fassadengestaltung mit vorvergrauter Weisstannenschalung aus Schwiezer Holz und die klare Umgebungsgestaltung verleihen der Siedlung ihren eigenständigen Charakter. Das Gebäude wurde nach Minergie-Eco-Standard erbaut. Auf dem Dach wurde eine Photovoltaikanlage montiert.

Auftragsgrösse	CHF 1.86 Mio.
Ausführungszeit	2020 - 2022
Fertigstellung Holzbau	11. Juni 2021

Bauherrschaft

BHG "Morgenstrasse 11 Bern-Bümpliz"
Länggasse 25a
3600 Thun

Architekt

helmlarchidea ag
Länggasse 25a
3600 Thun

Thomas Helmlé

Bauleitung

helmlarchidea ag
Länggasse 25a
3600 Thun

Thomas Helmlé

Projektleiter

wenger holzbau ag

Roland Ringgenberg
Dipl. Holzbautechniker TS / SBA

Projektverantwortlicher

wenger holzbau AG

Alexander Rindlisbacher
Eidg. dipl. Holzbau-Meister